www.sonnenberg-international.de

-> English version here

Die Themen in diesem Info-Brief

Veranstaltungen

- aktuelle & neue Termine

Die wichtigsten Neuigkeiten im Überblick

- Neues aus dem Haus
- Die Mitgliederversammlung
- Anmeldung zur internationalen Konferenz Ukraine
- Medien-Workshop in der Ukraine
- Der Vorstand zum IHS

Thema des Monats

- Die Geschichte des IHS in den 80ern

Weitere Themen

- Regionales
- Politische Bildung & Gesellschaft
- Natur und Umwelt

Vorschau auf den nächsten Info-Brief

- Die Geschichte des IHS in den 90ern...

Liebe/r Max!
Wir freuen uns, dass wieder viel mehr Bewegung in den letzten Wochen möglich ist und wir mit aller Kraft gerade am Jahresprogramm 2022 arbeiten. Ein Sprichwort sagt zwar "Alles neu macht der Mai", jedoch gibt es bei uns, und auch ausserhalb, im September so viele Neuigkeiten und Veränderungen, dass wir diesen Spruch mal kurz flexibel anpassen. Wir wünschen euch viel Freude beim Lesen!
Euer IHS-Team

Die nächsten Veranstaltungen

September

Oktober
10.-.17.10. Internationale Konferenz Ukraine
→ weitere Informationen und Anmeldung

November

Dezember
27.-31.12. Silvester-Tagung
→ weitere Informationen bald hier

Die wichtigsten Neuigkeiten im Überblick

Neues aus dem Internationalen Haus Sonnenberg
Hier erfahrt ihr die Neuigkeiten aus unserem Haus!

Verstärkung im Team: Wir haben eine neue Mitarbeiterin im Team! Seit dem 1. September ist **Anke Heinemann** als **Bildungsreferentin für internationale Jugendarbeit** bei uns mit dabei und wird Angebote für Jugendgruppen und Schulfreizeiten oder auch Veranstaltungen zu globalen Zusammenhängen und Nachhaltigkeit gestalten! Wir freuen uns auf die Zusammenarbeit und viele tolle Ideen und Veranstaltungen für und mit euch!

Auf der Suche: Du bist Hauswirtschafter:in oder Köchin/Koch und suchst einem Job in einem tollen Team? Für unsere Veranstaltungs-Verpflegung suchen wir zum nächst möglichen Termin **eine Köchin oder einen Koch bzw. Beikoch/Beiköchin in Vollzeit oder Teilzeit**. Vielleicht kennst du auch jemanden, für den oder die dieser Job interessant ist? Die Stellenausschreibung findest du auf unserer Website. Wir freuen uns auf deine Bewerbung!

Renovierung: Auch wenn schon viel geschafft ist - die Renovierungsarbeiten an unserem Haus gehen weiter. Derzeit wird an den Dächern gearbeitet. In ein paar Zimmern haben wir den Teppich entfernt und einen neuen Bodenbelag ausgelegt. Das alte Forum im Aussenbereich wurde abgebaut und wird mit neuem Holz ausgelegt. Aktuell warten wir auf die nächste Holzlieferung dafür. Aber mehr als die Hälfte glänzt schon im neuen Look! Sobald es fertig ist, werden wir es euch präsentieren.

Website: Unser Internet-Auftritt wird weiter angepasst und aktualisiert. Dort könnt ihr euch jetzt Fotos rund um das Haus und auch die Tagungsräume anschauen. Unter Termine erfahrt ihr die aktuellen Veranstaltungen. Die bisherigen Info-Briefe könnt ihr euch auch noch einmal anschauen. Dazu halten euch mit Neuigkeiten auf dem Laufenden und präsentieren euch Freizeitmöglichkeiten ausserhalb unserer Veranstaltungen.

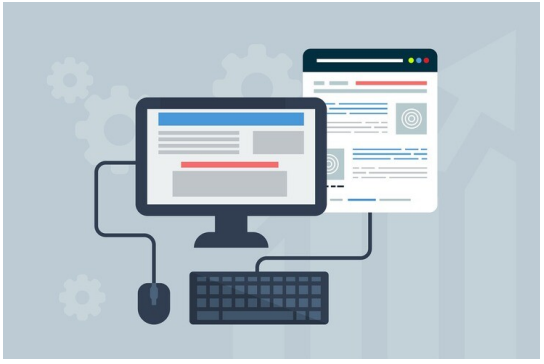

IHS auf einen Blick: Unser neuer Flyer ist fertig! Wer Gast bei uns im Haus ist oder auch mal zufällig vorbei kommt, erfährt in unserem schicken neuen **Flyer, wer wir sind und was wir machen**. Der Werbeflyer liegt an unserer Rezeption aus und kann gern weitergegeben werden. Ihr findet ihn auch im Anhang zum ausdrucken oder weiterleiten.

Die Mitgliederversammlung des Sonnenberg-Kreis e.V.

Pünktlich um 9:15 Uhr eröffnete Friedhart Knolle, stellvertretende Vorsitzende des Sonnenberg-Kreis e.V., die Mitgliederversammlung. Er richtete beste Grüße der Vorsitzenden Viola von Cramon aus, die sich aufgrund anderer wichtiger politischer Verpflichtungen entschuldigen ließ.
Tilman Zschiesche, Geschäftführer, begrüßte die Mitglieder zu einer der ersten Live-Veranstaltungen seit der Corona – Pandemie und stellte die Berichte über die vergangenen und aktuellen Aktivitäten und Planungen sowie die Budgetprognose des laufenden und Budgetplanung des kommenden Jahres vor. Für beide Jahre stellte er ein zwar geringes, aber positives Ergebnis in Aussicht.
Die Berichte fanden Zustimmung bei den Mitgliedern und beim Vorstand. Die Mitglieder entlasteten den Vorstand und den Geschäftsführer für das vergangene Jahr. Das Protokoll der Versammlung wird in Kürze an die Mitglieder versendet.

Internationale Konferenz Ukraine 2021: Kiew - Odessa

Termin: 10.10. – 17.10.2021 Perspektive Europa
In dieser Woche wollen wir uns Themen zur Perspektive Europa widmen. Dafür haben wir verschiedene **Vorträge** zur Geschichte, Identität oder auch Einwanderung der Ukraine im Programm. Wir besuchen die Berufsschule für Auto- und Verkehrselektronik, nehmen an Rundgängen und **Führungen** teil und tauschen uns zu Themen wie Bildung für Europa, Gesundheits- und Umweltpolitik in der Ukraine aus.
Rahmendaten:
➢ Individuelle Anreise bereits vor Konferenzbeginn möglich
➢ Späteste Anreise: Sonntag, 10.10.21, nach Kiew
➢ Möglichkeiten per Bus, Taxi. Details folgen. Abholung wird organisiert.
➢ In Kiew: 2 Übernachtungen, individuelle Verlängerung möglich
➢ Übernachtung in EZ oder DZ inkl. Frühstück ca. € 55,00
➢ Tagungsräume sind ebenfalls im Hotel
➢ Abreise Kiew 12/13.10. mit dem Nachtzug nach Odessa, alternativ: Bus-Charter.
➢ Die Konferenzsprachen in beiden Städten: Ukrainische, Deutsch, Englisch
➢ Abreise: Sonntag 17.10.21 von Odessa

Das genaue Programm mit allen weiteren Informationen findet ihr auf unserer Website.
➡ **Anmeldung** und weitere Fragen erfolgen direkt bei Isolde Hartung: **isoldehartung@gmx.de**

Medienkompetenz-Workshop in der Ukraine

Vom 16.-29. August fanden mit finanzieller Unterstützung des Auswärtigen Amtes in Lemberg, Kyiv und Odessa drei vom Sonnenberg-Kreis e.V. ausgerichtete Workshops zur Vertiefung von Medienkompetenz der Jugendlichen statt. Über hundert Teilnehmer:innen aus 20 Städten der Ukraine nahmen daran teil. Unter der Leitung von Olga Pischel und Marcus Welsch sowie der Unterstützung der Partnerorganisation StopFake.Org aus Kyiv wurden der Umgang mit Desinformationen und Fake News genauer unter die Lupe genommen. Wie man dagegen Strategien entwickeln kann und wie man zu seriösen Informationen kommt, stand im Mittelpunkt der Veranstaltungen.

Bei diesem hochbrisanten Thema fanden vor allem die Analysen und praktischen Übungen der ukrainischen Journalistin Alina Mosendz großen Anklang. Die Expertin für das Aufspüren von täglichen Fake News in den sozialen Medien zeigte anschaulich nicht nur, wie sich falsche Nachrichten im Internet entlarven lassen. In praktischen Übungen entwarfen die Teilnehmer:innen in einem utopischen „Mars-Szenario", wie sich der Einfluss von Desinformationskampagnen in einer zukünftigen Gesellschaft einschränken lässt. Mit Begeisterung wurden diese Ansätze kontrovers diskutiert, zeigen sich doch gerade in den Fragen zu gesellschaftlichen Regulierungen die Krux im Umgang mit anonymen Informationsquellen.
Der Filmregisseur und Journalist Marcus Welsch erarbeitete mit den Schüler:innen verschiedene Strategien, wie man zu den aktuellen Themen seriös recherchieren und zu einem profunden Wissensstand im Journalismus und Alltag gelangen kann. Für die Workshops wurden exklusive Experteninterviews in Kyiv und Berlin gedreht. Den Teilnehmenden standen aus dem Bereich Journalismus, Umweltschutz, insbesondere der ungelösten Müllproblematik in der Ukraine, aber auch zu Gesundheitsfragen wie der Covid19-Pandemie und Fragen der Geschichtsdarstellung eine ganze Reihe von Fachleuten zur Seite.

Vor allem die Reaktorkatastrophe von Tschernobyl und die Fragen zum Umgang mit der Erinnerung an den Zweiten Weltkrieg sowie die Verschleppung von Zwangsarbeitern nach Deutschland fanden bei den Teilnehmer:innen großen Anklang. Es war frappierend, dass beinahe aus jeder der Familien der ukrainischen Teilnehmer:innen sehr lebendige Erinnerungen an diese beiden geschichtlichen Umbruchsereignisse existieren. Dabei stand nicht nur die Frage im Raum, wie wir Deutschen heute zu dem NS-Unrecht und Gewaltverbrechen stehen, die in Osteuropa für ganz besonderes Leid gesorgt hat. Es gab auch einen großen Klärungsbedarf, wie unter Stalin die Ukrainer behandelt wurden und die Umstände und Fakten am besten darzustellen sind.
Dieses Pilotprojekt wird mit praktischen Übungen der Teilnehmer:innen in der Ukraine in den nächsten Monaten fortgesetzt.

Der Vorstand des Sonnenberg-Kreis e.V. stellt sich vor

Weitere Informationen zu den Vorstandsmitgliedern gibt es auf unserer Website mit einem Klick auf das Bild.

Was möchten Sie den Mitgliedern, Gästen und Freunden des IHS sagen?
Das IHS hat die Corona-Zeit gut genutzt, um sich technisch zu modernisieren und kann neben Präsenzveranstaltungen nun auch hybride Veranstaltungen durchführen. Das freut mich, weil wir damit flexibler sind. Dank der neuen Geschäftsführung und des starken Teams sind wir exzellent durch diese Zeit gekommen. Ich hoffe, dass unsere Gäste und Mitglieder die Weiterentwicklung des Hauses weiter mit großem Interesse und Engagement begleiten werden.

Was hebt das Internationale Haus Sonnenberg von anderen Bildungseinrichtungen ab?
Umwelt- und Naturschutz können hier unmittelbar gelebt und gelernt werden. Das Alleinstellungsmerkmal ist ihre einmalige Lage im Nationalpark Harz. Neben den Schönheiten des Hochharzes lassen sich auch die Auswirkungen des Klimawandels beobachten und analysieren.

Warum schlägt Ihr Herz für das Internationale Haus Sonnenberg?
Hier verbinden sich Ruhe, die unverwechselbare Landschaft des Oberharzes mit hochpolitischen Fragen. Das ist schon ziemlich einmalig.

An welche internationale Begegnung erinnern Sie sich gerne?
Mein erster Besuch als Mitglied des Sonnenberg-Kreises brachte mich zur Mitgliederversammlung 2014, wo ich den Sohn des Gründers und langjährigen Vorsitzenden der International Sonnenberg Association, Finn Rowold, kennenlernte. Ich war beeindruckt von seinem Engagement, das geprägt war und ist, für ein gegenseitiges Verständnis und einen echten Frieden auf unserem Kontinent.

Worauf freuen Sie sich persönlich im weiteren Verlauf des Jahres?
Auf die Mitgliederversammlung des Sonnenberg-Kreis e.V. und auf eine Zeit, in der wir wieder stärker auch mit Präsenzveranstaltungen im IHS arbeiten können.

Viola von Cramon

Zu welchen Themen wünschen Sie sich weitere Veranstaltungen?
Fragen der Internationalen und Europäischen Politik interessieren mich persönlich ganz besonders. Derzeit denke ich, dass diese mit den drängenden Fragen, wie wir unsere Wirtschaft und unsere Gesellschaften klimaneutral umbauen können, zusammengedacht werden müssen. Bei der Neuaufstellung des IHS wurden viele dieser Themen bereits mit gedacht.

Thema des Monats

Die Geschichte des IHS - So ging es weiter...

Auch in den 80er Jahren ging es munter weiter. Es wurden viele Veranstaltungen der vergangen Jahre fortgeführt und auch viele neue initiiert. Im Jahr 1981 fand dann mit der deutsch-britisch-jugoslawischen Jugentagung die 2000. Sonnenberg-Tagung statt. Im gleichen Jahrzent gab es dann schon 3000. Tagung. Eindrücke dieser bzw. weiterer Tagungen haben wir euch in Bildern hinzugefügt.

1980 - 1. Internationale Jugenmusikwoche
1981 - 2000. Sonnenberg-Tagung (deutsch-britisch-jugoslawische Jugendtagung)
1982 - Bau der Grillhütte mit Göttinger Berufsschüler:innen
1983 - 1. Studienreise in die DDR
1985 - UNESCO-Fremdsprachentagung
1986 - 1. Sonnenberg-Tagung in der UdSSR, weitere Treffen von Regionalgruppen
1989 - 3000. Sonnenberg-Tagung (Familienseminar)

Weitere Themen

Regionales

Sieg für den Gipsfrieden

Das Umwelt- und Wirtschaftsministerium hat sich darauf verständigt, dass es im Südharz keine weiteren Flächen für den Gipsabbau geben wird. Obwohl eine festgelegte Fläche hierfür festgelegt worden war, kamen Pläne für eine Erweiterung der Flächen auf. Dies stieß auf große Proteste. Auch der Naturschutz (NAB) sieht die europaweit einzigartige Landschaft im Südharz bedroht und fordert die Landesregierung auf, einen Stopp zu verhängen.
Die jetzige Verwerfung dieser Pläne und die damit einhergehende Einhaltung des Gipsfriedens, auf den sich bereits vor vielen Jahren verständigt wurde, stößt bei vielen auf große Zustimmung.

Politische Bildung & Gesellschaft

Bundestagswahl am 26. September - Nutze deine Stimme!

In wenigen Tagen ist es soweit: Am 26. September wird über den 20. Bundestag abgestimmt. Dafür haben sich 40 Parteien zur Wahl aufgestellt. Für die eine ist es klar, für den anderen noch nicht. Wer sich im Dschungel der Wahlprogramme der vielen Parteien nicht ganz zurechtfindet, kann auch wichtige Themenbereiche im Wahl-O-Mat durchgehen und schauen, welche Partei den eigenen Vorstellungen am nächsten kommt. Wichtig ist: Sich eine Meinung bilden und wählen gehen!. Jede und jeder hat eine Stimme. Nutze Sie!

Natur und Umwelt

Globaler Klima-Streik am 24. September

In ganz Deutschland und auch auf der ganzen Welt gehen die Menschen am 24. September auf die Straßen – für den Wandel in der Klimapolitik, für ein Umdenken und mehr Klimagerechtigkeit. Nie war es wichtiger und dringender, die Weichen für den Klimaschutz zu korrigieren! Und mit den Protesten wird der Klimaschutz noch mehr zum zentralen Thema der Bundestagswahl gemacht und die Organisatoren sind sich einig: Es ist höchste Zeit zu handeln. Klimaschutz ist dabei höchste Priorität, um irreversiblen Schäden im Ökosystem einzudemmen. Mit Demonstrationen in kleinen und großen Städten wird weiter darauf aufmerksam gemacht.
Mehr zum globalen Klimastreik bei FridaysforFuture, beim WWF, bei Greenpeace, beim NABU, beim BUND und weiteren Organisationen. Alle Bündnis-Partner gibt es unter klima-streik.org.
#AllefürsKlima

Habt ihr Fragen, Anmerkungen oder möchtet ihr euch für eine Veranstaltung anmelden? Schreibt uns gerne eine Nachricht!

Kontakt

English Version

The topics in this Info-Letter

Events

- Current & new dates

The most important news ahead

- News of the house
- The general Meeting
- Registration for the international conferenz Ukraine
- Media-workshop in the Ukraine
- The Management Board at IHS

Topic of the month

- The story of th IHS in the 80s

More Topics

- Regional
- Political Education and Society
- Nature and Environment

Preview of the next information letter

- The story of the IHS in the 90s...

Dear Max!
We are happy that much more movement is possible in the last few weeks and we are currently working on the annual program for 2022 to keep the ball rolling. A proverb says "Everything is new in May", but there is so much news and changes here and outside in September that we can flexibly adapt this saying for a moment. We hope you enjoy reading it!
Your IHS-Team

Current and new dates

September

October

10.-17.10. International Conference Ukraine
→ more Informationen and registration

November

December

27.-31.12. Silvester-Conference
→ soon more Informationen and registration

The most important news ahead

News of the house

Reinforcement in the team: We have a new employee in the team! Since September 1st, **Anke Heinemann** has been with us as an education officer for international youth work and will design offers for youth groups and school camps as well as events on global contexts and sustainability! We look forward to working with you and lots of great ideas and events for and with you!

Looking for: You are a housekeeper or cook and looking for a job in a great team? For our event catering we are looking for a full-time or part-time cook for the next possible appointment. Perhaps you also know someone for whom this job is interesting? You can find the job posting on our **website**. We are looking forward to your application!

Renovation: Even if a lot has already been achieved - the renovation work on our house continues. Work is currently underway on the roofs. We removed the carpet and laid new flooring in a few rooms. The old forum in the outside area has been dismantled and will be laid out with new wood. We are currently waiting for the next delivery of wood to continue. But more than half of it already has a new look! As soon as it is ready we will present it to you.

Website: Our **website** will be further adapted and updated. There you can now look at **photos** around the house and the conference rooms. You can find out about the current events under **Dates**. You can also look at the previous **information letters** again. In addition, we keep you up to date with **news** and present you **leisure opportunities** outside of our events.

IHS at a glance: Our new **flyer** is ready! Anyone who is a guest in our house or who happens to drop by will find out who we are and what we do in our stylish new flyer. The advertising flyer is available at our reception and can be passed on. You can also find it in the attachment to print out or forward.

The general meeting

Friedhart Knolle, deputy member of the board of the Sonnenberg-Kreis e.V., opened the general meeting punctually at 9:15 a.m. He sent best regards to chairwoman Viola von Cramon, who apologized for other important political commitments.
Tilman Zschiesche, Managing Director, welcomed the members to one of the first live events since the corona pandemic and presented the reports on past and current activities and plans as well as the budget forecast for the current and budget planning for the coming year. For both years he promised a small but positive result.
The reports were approved by the members and the board. The members released the board and the managing director for the past year. The minutes of the meeting will be sent to the members shortly.

International Conferenz Ukraine 2021: Kiew - Odessa

Date: 10.10. - 17.10.2021 Perspective Europe

This week we want to devote ourselves to topics relating to the European perspective. For this we have a program of various lectures on the history, identity or immigration of Ukraine. We attend the vocational school for car and traffic electronics, take part in guided tours and exchange ideas on topics such as education for Europe, health and environmental policy in Ukraine.

Framework data:

➢ Individual arrival possible before the start of the conference
➢ Latest arrival: Sunday, 10.10.21, to Kiev
➢ Options by bus, taxi. Details following. Collection will be organized.
➢ In Kiev: 2 nights, individual extension possible
➢ Overnight stay in a single or double room including breakfast approx. € 55.00
➢ Conference rooms are also in the hotel
➢ Departure from Kiev 12 / 13.10. by night train to Odessa, alternatively: bus charter.
➢ The conference languages in both cities: Ukrainian, German, English
➢ Departure: Sunday October 17th, 21st from Odessa

The exact program with all further information can be found on our website.

➡ Registration and further questions can be sent directly to Isolde Hartung:
soldehartung@gmx.de

Media-competence-workshop in Ukraine

From 16.-29. with financial support from the Foreign Office, three workshops organized by the Sonnenberg-Kreis e.V. to deepen the media skills of young people took place in Lemberg, Kyiv and Odessa on August 1st. Over a hundred participants from 20 cities in Ukraine took part. Under the direction of Olga Pischel and Marcus Welsch as well as the support of the partner organization StopFake.Org from Kyiv, the handling of disinformation and fake news was examined more closely. How one can develop strategies and how one can obtain reliable information was the focus of the events.

The analyzes and practical exercises carried out by the Ukrainian journalist Alina Mosendz were particularly well received on this highly explosive topic. The expert for tracking down daily fake news on social media not only clearly showed how false news can be exposed on the Internet. In practical exercises, the participants designed in a utopian "Mars scenario" how the influence of disinformation campaigns in a future society can be limited. These approaches were discussed controversially with enthusiasm, as the crux of dealing with anonymous sources of information is particularly evident when it comes to questions about social regulation.

The film director and journalist Marcus Welsch worked with the students to develop various strategies on how to seriously research current topics and gain a profound level of knowledge in journalism and everyday life. Exclusive expert interviews were filmed in Kyiv and Berlin for the workshops. The participants were supported by a number of experts from the fields of journalism, environmental protection, in particular the unsolved garbage problem in Ukraine, but also health issues such as the Covid19 pandemic and questions relating to the presentation of history.

Above all, the Chernobyl reactor disaster and the questions about how to deal with the memory of the Second World War and the deportation of forced laborers to Germany met with great approval from the participants. It was astonishing that there are vivid memories of these two historical upheavals from almost every family of the Ukrainian participants. It was not only the question of how we Germans feel about the Nazi injustice and violent crimes, which have caused particular

---

The presentation of the Sonnenber-Kreis e.V. Board of Directors

Further information on the the Board of Directors are available on our website by clicking on the picture.

Topic of the month

The Story of the IHS - So it went on...

In the 80s, too, things continued lively. Many events of the past years were continued and many new ones initiated. In 1981 the 2000th Sonnenberg conference took place with the German-British-Yogoslav Youth Conference. In the same decade there was already a 3,000th conference.

1980 - 1st International Youth Music Week
1981 - 2000th Sonnenberg conference (German-British-Yugoslav youth conference)
1982 - Construction of the grill hut with Göttinger vocational students
1983 - 1st study trip to the DDR
1985 - UNESCO Foreign Language Conference
1986 - 1st Sonnenberg conference in the USSR, further meetings of regional groups
1989 - 3000th Sonnenberg conference (family seminar)

More news

Regional

Victory for the peace of plaster!

The Ministry of Environment and Economics has agreed that there will be no further areas for gypsum mining in the southern Harz. Although a fixed area had been determined for this purpose, plans came up for an expansion of the areas. This met with major protests. Naturschutz (NAB) also sees the landscape in the southern Harz region, which is unique in Europe, threatened and calls on the state government to stop it.
The current rejection of these plans and the associated compliance with the plaster of paris peace agreement, which was agreed many years ago, is met with great approval by many.

Political Education and Society

German Federal Parliament on September 26th - Use your voice!

In a few days the time has come: on September 26th, the 20th the German Federal Parliament will be voted. 40 parties are up for election. For one person the choice it is already clear, for another it is not. Those who cannot find their way around the jungle of election programs of the many parties can also go through important topics in the Wahl-O-Mat and see which party comes closest to their own ideas. The important thing is: form an opinion and vote! Everyone has a voice. Use it!

Nature and Environment

Global climate strike on 24. September

All over Germany and around the world, people will fill the streets on September 24th - for change in climate policy, for rethinking and more climate justice. It has never been more important and urgent to correct the course for climate protection! And with the protests, climate protection has become even more of a central issue in the federal elections, and the organizers agree: it is time to act. Climate protection is the highest priority in order to curb irreversible damage in the ecosystem. With demonstrations in small and large cities, attention will continue to be drawn. More about the global climate strike at FridaysforFuture, WWF, Greenpeace, NABU, BUND and other organizations. All alliance partners are available at klima-streik.org.

Do you have any questions, comments or would you like to register for an event? Write us a message!

Contact

© 2021 Internationales Haus Sonnenberg
→ Impressum

→ **Newsletter weiterempfehlen**
→ Newsletter abbestellen / unsubsribe